300km/hを実際に体験した男が語る本音は？

谷田部のテストコースは、エンジンチューナーだけの勝負の場ではない。実際にテストを行うテストドライバーにとっても生死を賭けた鉄火場といわれている。

テストドライバーは、最初の1周～2周でそのマシンのエンジンや足回りなどの性格を理解してゆかねばならない。エンジンのパワー特性を理解した上で、どこから加速してゆくか、バンクへの進入回転数はなど、多くのことを瞬間で判断しなければならない。そして走行中には、全神経をマシンに向け、あのバンクを走行してゆくのだ。

そのためテストを終ったドライバーのウェア類は信じられぬほどの汗でビショビショになっている。そして充血した瞳にテストの過激さが表れる。

ここで実際にこの300㎞/hオーバーマシン3台をドライブした、井上晴男、大川光一両ドライバーのライブコメントを聞いてみよう。

バンクの出入口はやはり緊張する！

井上晴男

「雨さんのところで以前からレースに出たり、テスト走行もしてきたけれど、やはり谷田部での走行はとにかく気配りだよ。でもこのへんは最近慣れてきたので以前に較べると疲れは減ってきたネ。

各チューナーの人から回転数などを聞いて、それをしっかりと守ってアクセルをふんでゆくんだ。

トライアルのZは、6000rpmから上の伸びにちょっとびっくりしたネ。バンクを6100rpmからストレートに出てストレートで400rpmほど上がった。5速のこの回転域での加速はちょっとオドロキだネ。良く分らないけど、このマシンはもう少しブースト圧を上げてもトライできるんじゃないかナ？

次に雨さんのRX7は、走り出す前からやはり気合が入ったネ。'84年12月の時にミッショントラブルでダメだったので、ぜひ今回は出したい、出してほしいと思ってたネ。バンク出口を7100rpmで出て今まで300rpmアップがやっとだったけど、今回は400rpmアップしたから、もう300㎞/hはオーバーしたなと思ったんだ。そして裏のストレートでサインを見て307のボードが出ていたんで、やったナ！ って思ったヨ。

最後に300㎞/hのスピードってどうなんですか？ なんてよく質問されるんだけど、ソーだナア、バンクでの走りの感じは、ジェットコースターのスピードを倍ぐらいにした感じだと思ってもらえばいいんじゃないかナ。まあ、口でいってもあの感じは、実際に乗った人じゃないとわからないと思うんだ。

あっそれと思い出した。ドアをガムテープなんかでシールされると、気分的にいやだネ。もしなにかあった時にすぐ外へ出られるか不安だもんネ。

これからも最高速マシンに乗ると思うけど、やっぱりレースの方がいいなア。でも谷田部でスリップなんか使って走れるなら別だけどネ。

走り屋の血がアクセルを踏ませた！

大川光一

いやあ、あの日は会社に帰ってから、早川さん（トラスト社長）に本気でおこられちゃったんだ。本気で怖かった。でも本当に僕のことを心配してくれてるんだナと思うと、やっぱりトラストっていい会社だと思ったね。

あの日は、どのくらいスピードが出るカナ？ って、それくらいの軽い気持ちだったんだ。それでコースインして走り始めたら体中がなんか燃えてきて、本気になってた。これ、予定外だったんだよね。でも、谷田部はセリカXXのセッティングで走ってたし、このソアラでも雨の谷田部で270オーバーで走っていたんで少しも恐怖心はなかったネ。

もう全部言うちゃうと、1周めバンク出口でノーマルのデジタルタコメーターのランプがレッドの1つ前まで出て、計測区間でレッドゾーンのランプが2つ光る。（6800rpm）これじゃ300㎞/hにとどかない。300㎞/hをオーバーするには、赤ランプを3つ光らせなきゃいけないことは、計算でわかっていたんだ。そこでバンク出口で赤ランプを1つつけて出てくれれば、計測区間で赤ランプが3つ＝300㎞/hオーバー、そんな計算式が浮ぶわけ。もうやるっきゃない！ その気持ちで走ってきたわけだ。この時ブーストを左手で調整して1・45㎏/㎠だったけれど、1・6～1・7㎏/㎠で同じようにトライしたかったね。でも、時間的なことからストップがかかっちゃった。

これでニッコリとソアラから出ればカッコ良かったんだけれど、本皮のノーマルシートでの、バンクでのGはちょっときつかったネ。2日間ぐらい腰が痛かったのには、マイッタ！

でもストリートと違って横から人が飛び出さないし、じゃまな遅い車もないんで、谷田部のほうが高速道路より安全じゃないかナ！

できたらこれからもドライブしたいけど、また早川さんにおこられるとこまるのでやめときましょう。

TECHNICAL GARAGE

PANIC

モータースポーツ
ファッションコーナー
OPEN!!

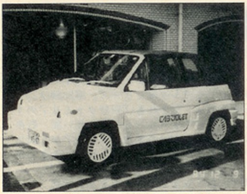

（松屋町筋南詰・天王寺公園北スグ）

ヨーロッパ調の
小粋なショップ

「パニック」の最新情報と、適確なアドバイスで、あなたのニーズにお応えします。

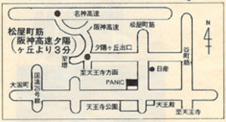

〒556 大阪市浪速区下寺3－16－6
☎06-633-8741
AM10:00～PM8:00（日・祝日のみPM6:00）
（定休日：第1・3水曜日）

PIRELLI　Volk Aero　BILSTEIN